

## 添付資料一覧

- 資料 1 職業生活での強いストレス等の状況
- 資料 2 定期健康診断における有所見率の推移
- 資料 3 脳血管疾患及び虚血性心疾患等の労災補償状況
- 資料 4 精神障害等の労災補償状況
- 資料 5 労働者1人平均年間総実労働時間の推移
- 資料 6 1か月の法定時間外労働の実績（通常の労働者）（最長の者）
- 資料 7 自殺者数の推移
- 資料 8 総合対策に基づく過重労働対策の実施
- 資料 9 過重労働者の医療機関への紹介経験
- 資料 10 脳・心臓疾患にて労災認定された事案の健康管理状況
- 資料 11 自殺により労災認定された事案の精神障害部会診断
- 資料 12 自殺により労災認定された事案の発病から死亡までの期間
- 資料 13 自殺企図の兆候

## 職業生活での強いストレス等の状況

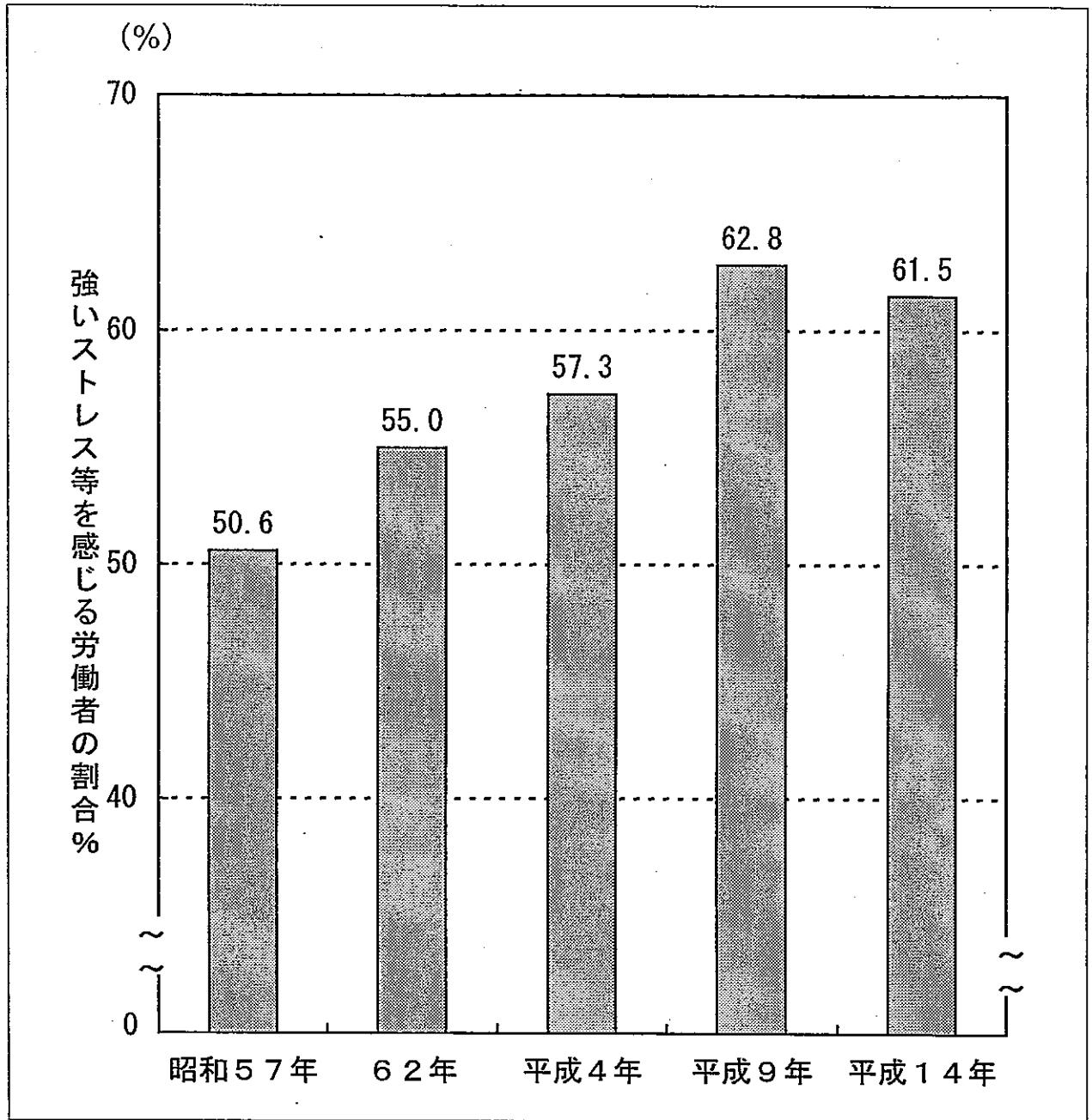

資料出所：厚生労働省「労働者健康状況調査」(昭和57, 62, 平成4, 9, 14年)

## 定期健康診断における有所見率の推移

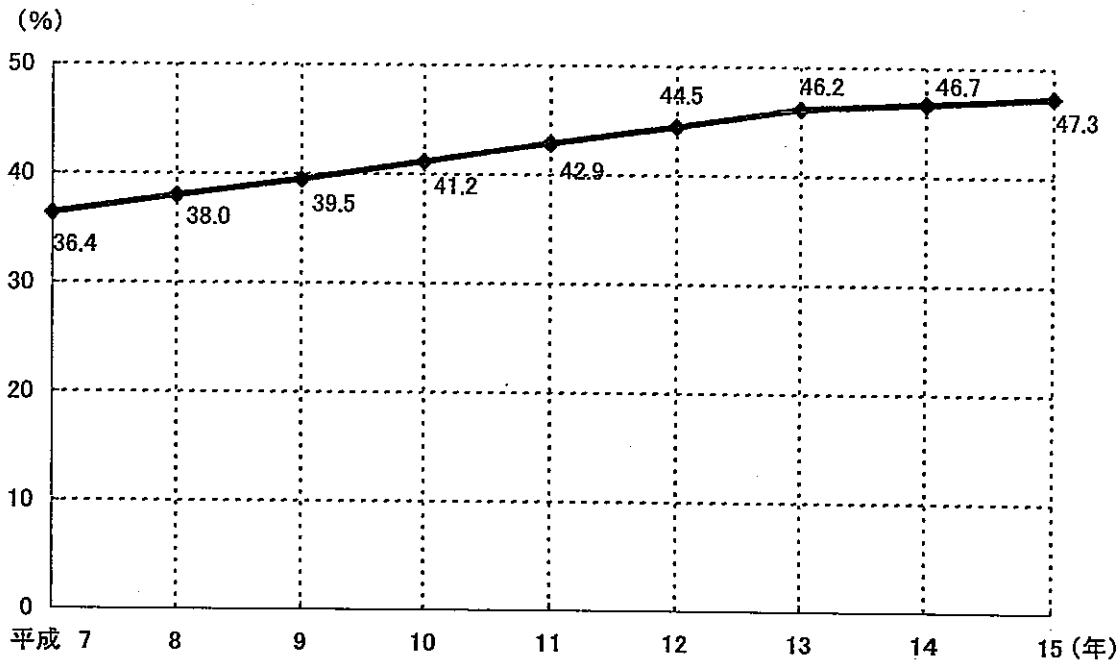

|       | 血 圧  | 貧血検査 | 肝機能検査 | 血中脂質 | 血糖検査 | 尿検査<br>(糖) | 尿検査<br>(蛋白) | 心電図 | 有所見率 |
|-------|------|------|-------|------|------|------------|-------------|-----|------|
| 平成 2年 | 7.1  | 4.2  | 8.7   | 11.1 |      | 2.7        | 1.8         | 6.2 | 23.6 |
| 平成 3年 | 7.7  | 4.9  | 10.1  | 13.6 |      | 3.1        | 2.1         | 6.8 | 27.4 |
| 平成 4年 | 8.1  | 5.1  | 11.3  | 15.8 |      | 3.1        | 2.3         | 7.6 | 32.2 |
| 平成 5年 | 8.4  | 5.2  | 11.8  | 17.2 |      | 3.3        | 2.4         | 7.8 | 33.6 |
| 平成 6年 | 8.5  | 5.8  | 11.8  | 18.3 |      | 3.2        | 2.7         | 8.0 | 34.6 |
| 平成 7年 | 8.8  | 5.8  | 12.7  | 20.0 |      | 3.5        | 2.7         | 8.1 | 36.4 |
| 平成 8年 | 9.2  | 5.8  | 12.6  | 20.9 |      | 3.4        | 2.8         | 8.3 | 38.0 |
| 平成 9年 | 9.3  | 6.0  | 13.1  | 22.0 |      | 3.4        | 3.0         | 8.3 | 39.5 |
| 平成10年 | 9.7  | 6.2  | 13.7  | 23.0 |      | 3.5        | 3.3         | 8.5 | 41.2 |
| 平成11年 | 9.9  | 6.2  | 13.8  | 24.7 | 7.9  | 3.3        | 3.2         | 8.7 | 42.9 |
| 平成12年 | 10.4 | 6.3  | 14.4  | 26.5 | 8.1  | 3.3        | 3.4         | 8.8 | 44.5 |
| 平成13年 | 11.1 | 6.6  | 15.3  | 28.2 | 8.3  | 3.3        | 3.4         | 8.8 | 46.2 |
| 平成14年 | 11.5 | 6.6  | 15.5  | 28.4 | 8.3  | 3.2        | 3.5         | 8.8 | 46.7 |
| 平成15年 | 11.9 | 6.5  | 15.4  | 29.1 | 8.3  | 5.1        | 3.2         | 8.9 | 47.3 |

資料出所：定期健康診断結果調べ

脳血管疾患及び虚血性心疾患等（「過労死」等事案）の労災補償状況（件）

| 区 分    |      | 年 度    |        |        |        |        |
|--------|------|--------|--------|--------|--------|--------|
|        |      | 平成11年度 | 平成12年度 | 平成13年度 | 平成14年度 | 平成15年度 |
| 脳・心臓疾患 | 請求件数 | 493    | 617    | 690    | 819    | 705    |
|        | 認定件数 | 81     | 85     | 143    | 317    | 312    |
| うち死亡   | 請求件数 | —      | —      | —      | —      | 306    |
|        | 認定件数 | 48     | 45     | 58     | 160    | 157    |

- 注) 1 本表は、労働基準法施行規則別表第1の2第9号の「業務に起因することの明らかな疾病」に係る脳血管疾患及び虚血性心疾患等（「過労死」等事案）について集計したものである。  
 2 認定件数は当該年度に請求されたものに限るものではない。  
 3 平成13年12月に脳・心臓疾患の認定基準が改正されている。  
 4 平成14年度以前の死亡に係る請求件数については把握していない。

脳・心臓疾患に係る労災請求・認定件数の推移

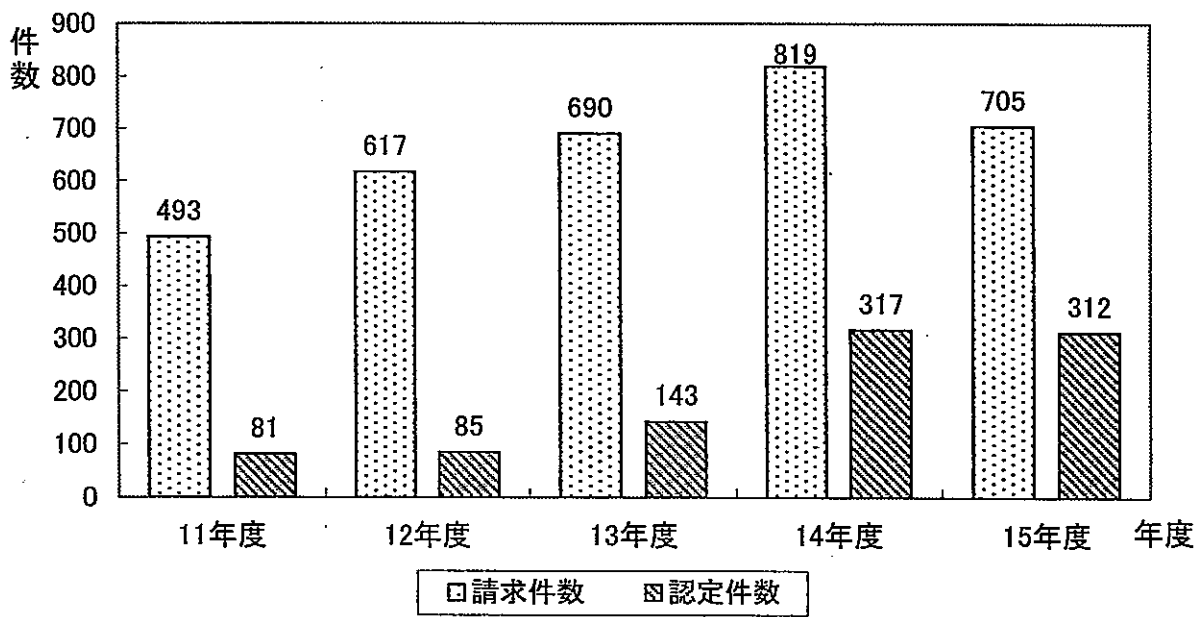

資料出所：「脳・心臓疾患及び精神障害等に係る労災補償状況について」

精神障害等の労災補償状況

(件)

| 区 分              |      | 年 度    |        |        |        |        |
|------------------|------|--------|--------|--------|--------|--------|
|                  |      | 平成11年度 | 平成12年度 | 平成13年度 | 平成14年度 | 平成15年度 |
| 精神障害等            | 請求件数 | 155    | 212    | 265    | 341    | 438    |
|                  | 認定件数 | 14     | 36     | 70     | 100    | 108    |
| うち自殺<br>(未遂を含む。) | 請求件数 | 93     | 100    | 92     | 112    | 121    |
|                  | 認定件数 | 11     | 19     | 31     | 43     | 40     |

- 注) 1 認定件数は当該年度に請求されたものに限るものではない。  
 2 平成11年9月に精神障害等の判断指針が策定されている。

精神障害等に係る労災請求・認定件数の推移

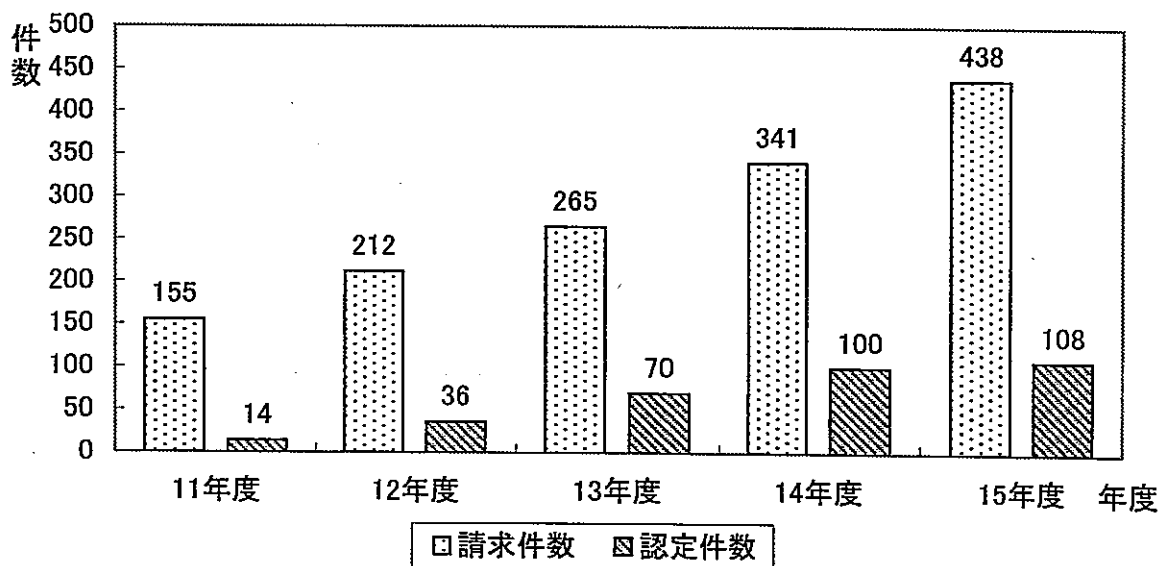

資料出所：「脳・心臓疾患及び精神障害等に係る労災補償状況について」

労働者1人平均年間総実労働時間の推移(暦年、確報)

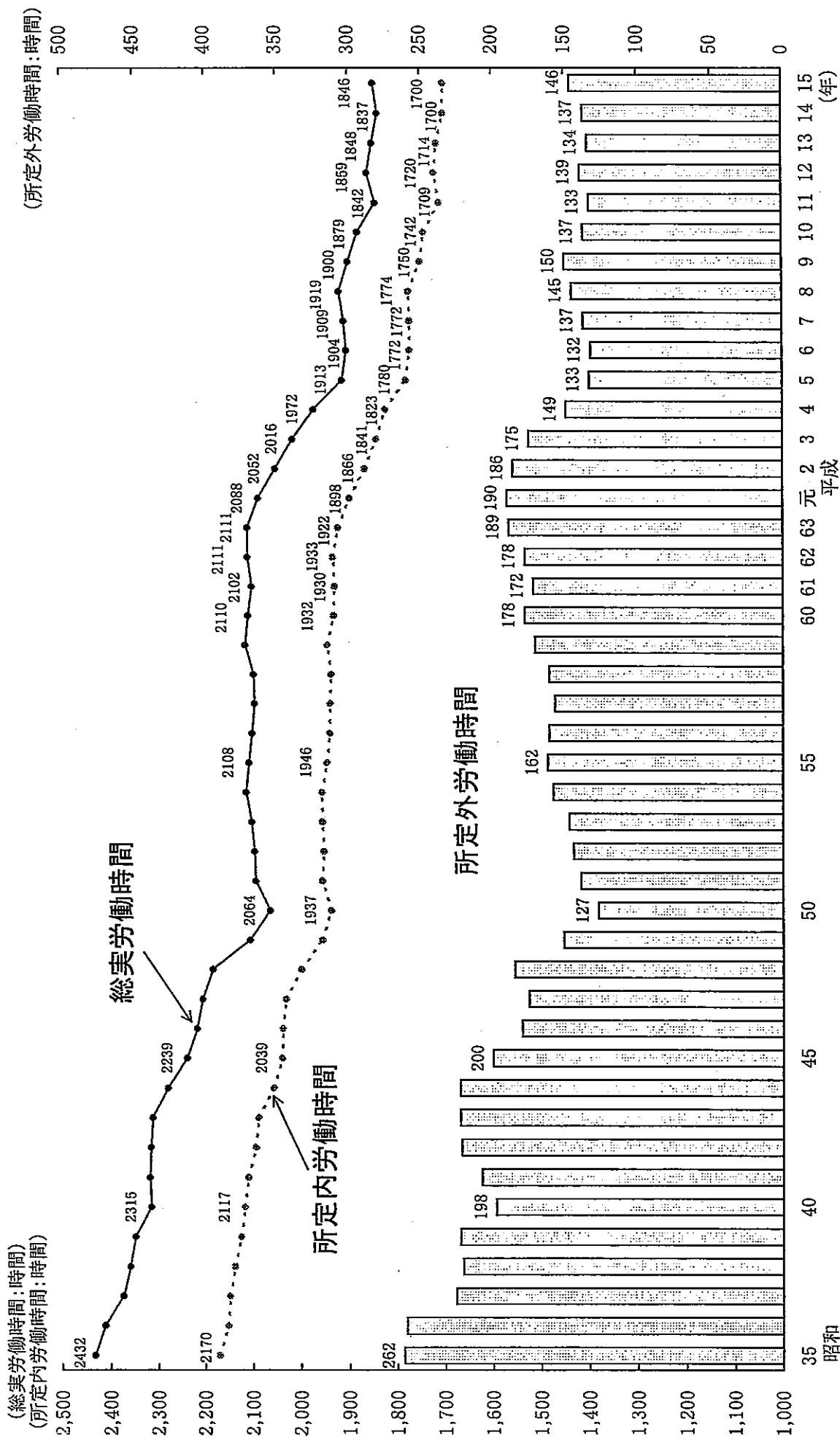

(資料出所) 厚生労働省「毎月勤労統計調査」

- (注) 1 事業所規模30人以上。
- 2 数値は、年度平均月間値を12倍し、小数点以下第1位を四捨五入したものである。
- 3 所定外労働時間は、総実労働時間から所定内労働時間を引いて求めた。
- 4 昭和58年以前の数値は、各月次の数値を合算して求めた。

1箇月の法定時間外労働の実績(通常の労働者)(最長の者)

| 事業場規模     | 45時間以下 |      |             |      |             |      |             |     |             |     |             |     |             |     | 45時間超       |       |             |   |             | 平均(時間:分) |             |   |              |   |        |   |   |   |   |  |  |
|-----------|--------|------|-------------|------|-------------|------|-------------|-----|-------------|-----|-------------|-----|-------------|-----|-------------|-------|-------------|---|-------------|----------|-------------|---|--------------|---|--------|---|---|---|---|--|--|
|           | 10時間以下 |      | 15時間超20時間以下 |      | 20時間超25時間以下 |      | 25時間超30時間以下 |     | 30時間超35時間以下 |     | 35時間超40時間以下 |     | 40時間超45時間以下 |     | 45時間超50時間以下 |       | 50時間超60時間以下 |   | 60時間超70時間以下 |          | 70時間超80時間以下 |   | 80時間超100時間以下 |   | 100時間超 |   |   |   |   |  |  |
|           | 計      | 下    | 計           | 下    | 計           | 下    | 計           | 下   | 計           | 下   | 計           | 下   | 計           | 下   | 計           | 下     | 計           | 下 | 計           |          | 下           | 計 | 下            | 計 | 下      | 計 | 下 | 計 | 下 |  |  |
| 合計        | 85.3   | 29.7 | 11.8        | 10.5 | 9.1         | 8.9  | 6.7         | 4.4 | 4.2         | 2.9 | 3.6         | 2.8 | 1.7         | 1.9 | 1.6         | 1.6   | 25:24       |   |             |          |             |   |              |   |        |   |   |   |   |  |  |
| 【事業場規模】   |        |      |             |      |             |      |             |     |             |     |             |     |             |     |             |       |             |   |             |          |             |   |              |   |        |   |   |   |   |  |  |
| 1~9人      | 88.5   | 33.6 | 12.7        | 9.8  | 9.4         | 8.7  | 7.1         | 3.6 | 3.6         | 2.6 | 2.9         | 2.2 | 1.5         | 1.0 | 1.2         | 22:52 |             |   |             |          |             |   |              |   |        |   |   |   |   |  |  |
| 10~30人    | 81.2   | 25.0 | 10.0        | 12.7 | 8.3         | 9.7  | 5.5         | 5.3 | 4.7         | 3.5 | 4.3         | 3.7 | 1.6         | 3.6 | 2.0         | 28:34 |             |   |             |          |             |   |              |   |        |   |   |   |   |  |  |
| 31~100人   | 75.4   | 15.6 | 9.8         | 11.3 | 9.0         | 8.8  | 6.7         | 7.4 | 6.8         | 3.1 | 6.5         | 5.1 | 3.5         | 3.5 | 2.7         | 33:52 |             |   |             |          |             |   |              |   |        |   |   |   |   |  |  |
| 101~300人  | 68.5   | 9.4  | 9.0         | 8.0  | 8.6         | 10.3 | 7.8         | 7.9 | 7.5         | 5.0 | 7.3         | 6.1 | 3.8         | 5.2 | 4.1         | 40:48 |             |   |             |          |             |   |              |   |        |   |   |   |   |  |  |
| 301人以上    | 58.4   | 5.6  | 5.7         | 5.0  | 7.3         | 9.8  | 8.3         | 8.2 | 8.5         | 7.1 | 11.2        | 6.4 | 6.2         | 5.8 | 5.0         | 45:34 |             |   |             |          |             |   |              |   |        |   |   |   |   |  |  |
| 【業種】      |        |      |             |      |             |      |             |     |             |     |             |     |             |     |             |       |             |   |             |          |             |   |              |   |        |   |   |   |   |  |  |
| 01 製造業    | 80.4   | 25.2 | 9.0         | 11.6 | 8.8         | 7.1  | 6.7         | 6.3 | 5.7         | 2.9 | 5.2         | 4.2 | 2.8         | 2.9 | 1.6         | 29:11 |             |   |             |          |             |   |              |   |        |   |   |   |   |  |  |
| 02 鉱業     | 87.0   | 31.5 | 11.7        | 10.4 | 10.7        | 7.1  | 7.2         | 4.3 | 4.1         | 3.2 | 3.8         | 2.0 | 1.7         | 1.8 | 0.5         | 23:30 |             |   |             |          |             |   |              |   |        |   |   |   |   |  |  |
| 03 建設業    | 89.7   | 27.0 | 14.6        | 14.2 | 6.5         | 8.7  | 10.9        | 6.5 | 1.3         | 3.1 | 2.5         | 1.6 | 0.1         | 1.4 | 1.6         | 23:03 |             |   |             |          |             |   |              |   |        |   |   |   |   |  |  |
| 04 運輸交通業  | 69.6   | 18.8 | 8.5         | 10.7 | 5.8         | 6.7  | 6.0         | 7.4 | 5.7         | 2.9 | 5.4         | 7.3 | 4.4         | 7.8 | 2.7         | 36:56 |             |   |             |          |             |   |              |   |        |   |   |   |   |  |  |
| 05 貨物取扱業  | 71.2   | 18.7 | 4.1         | 9.5  | 7.8         | 9.1  | 7.0         | 7.3 | 7.7         | 5.3 | 11.0        | 4.8 | 3.3         | 2.8 | 1.6         | 34:41 |             |   |             |          |             |   |              |   |        |   |   |   |   |  |  |
| 06 林業     | 93.3   | 43.4 | 11.4        | 9.0  | 7.0         | 7.7  | 6.2         | 4.9 | 3.7         | 0.4 | 2.2         | 1.3 | 2.9         | -   | -           | 19:00 |             |   |             |          |             |   |              |   |        |   |   |   |   |  |  |
| 08 商業     | 89.6   | 31.6 | 12.2        | 8.3  | 10.8        | 11.7 | 7.2         | 4.0 | 3.8         | 3.3 | 2.5         | 1.4 | 0.5         | 0.7 | 2.0         | 23:30 |             |   |             |          |             |   |              |   |        |   |   |   |   |  |  |
| 09 金融広告業  | 94.0   | 22.6 | 17.6        | 13.7 | 15.6        | 9.7  | 6.2         | 4.6 | 4.0         | 0.6 | 1.7         | 1.5 | 1.8         | 0.0 | 0.4         | 21:53 |             |   |             |          |             |   |              |   |        |   |   |   |   |  |  |
| 10 映画・演劇業 | 75.0   | 25.9 | 11.9        | 7.3  | 7.0         | 9.4  | 3.7         | 5.4 | 4.4         | 3.3 | 8.5         | 5.0 | 2.8         | 2.3 | 3.3         | 31:17 |             |   |             |          |             |   |              |   |        |   |   |   |   |  |  |
| 11 通信業    | 86.5   | 22.8 | 14.1        | 11.2 | 15.2        | 5.5  | 4.2         | 7.2 | 6.3         | 2.3 | 5.9         | 1.6 | 1.0         | 2.0 | 0.9         | 25:37 |             |   |             |          |             |   |              |   |        |   |   |   |   |  |  |
| 12 教育研究業  | 69.9   | 23.7 | 7.0         | 5.9  | 6.7         | 6.6  | 6.9         | 6.8 | 6.3         | 4.3 | 12.3        | 7.9 | 2.2         | 2.1 | 1.4         | 33:23 |             |   |             |          |             |   |              |   |        |   |   |   |   |  |  |
| 13 保健衛生業  | 93.1   | 48.6 | 15.6        | 7.2  | 7.8         | 5.6  | 2.7         | 2.5 | 3.1         | 2.1 | 1.1         | 1.3 | 0.9         | 1.2 | 0.3         | 17:02 |             |   |             |          |             |   |              |   |        |   |   |   |   |  |  |
| 14 接客娯楽業  | 80.4   | 32.5 | 12.9        | 11.3 | 6.9         | 4.0  | 6.7         | 2.2 | 3.9         | 1.9 | 3.8         | 4.6 | 3.4         | 4.4 | 1.5         | 26:58 |             |   |             |          |             |   |              |   |        |   |   |   |   |  |  |
| 15 清掃・と畜業 | 84.2   | 34.9 | 14.7        | 12.7 | 8.1         | 4.5  | 3.3         | 2.6 | 3.4         | 2.1 | 5.0         | 2.6 | 1.0         | 2.9 | 2.3         | 25:11 |             |   |             |          |             |   |              |   |        |   |   |   |   |  |  |
| その他の事業    | 80.5   | 30.5 | 8.5         | 11.4 | 7.5         | 10.7 | 3.9         | 2.1 | 5.9         | 3.8 | 5.4         | 4.4 | 3.4         | 1.6 | 1.1         | 26:56 |             |   |             |          |             |   |              |   |        |   |   |   |   |  |  |

資料出所:厚生労働省「平成14年度労働時間等総合実態調査」